デンタルディレクト
CAD/CAM
マテリアルカタログ

- デジタル
  ジルコニア マテリアル
- カラーリング リキッド

CLOSE TO YOU

Dental Direkt

2300万本による
臨床の裏付け

目次

デジタル ジルコニア マテリアル 04

組成 05
必要なジルコニアの全てがここに 06
透過度・強度・適応症 08
マテリアルによる適用部位 10

SHT スーパー ハイ トランスルーセント (5Y-TZP) DD キューブX²® 12

HT+ ハイ トランスルーセント プラス (4Y-TZP) DDキューブワン® 14

HT ハイ トランスルーセント (3Y-TZP-LA) DDバイオZX² 16

HS ハイ ストレングス (3Y-TZP-A) DDバイオZW 19

カラーリング リキッド 21

DDShadeConcept®

DDベーシックシェード 22
DDプロシェード 23
DDアートエレメント 24
シェードコンセプト®セット 25

デジタル
ジルコニア
マテリアル

ジルコニアマテリアルの原材料

私たちにとって、最良の特性を持つマテリアルだけを歯科製品に採用するのは当然の事であり、中でも原材料の生体親和性は最優先事項としています。
また、再現性の高い安定した生産を確実に行うためには、原材料は極めて均一な粒度分布を示す必要があり、それには高純度のナノスケールZrO_2がかかせません。
これらを実現したマテリアルは、口腔内スキャナーの普及によるモデルレスでの補綴技工にも対応可能なデジタル用ジルコニアと呼ぶにふさわしい品質です。

化学的組成 [wt.%]

	HS	HT	HT+	SHT
	DDBioZ 3Y-TZP-A	DDBioZX² 3Y-TZP-LA	DDcubeONE® 4Y-TZP	DDcubeX²® 5Y-TZP
$ZrO_2 + HfO_2 + Y_2O_3$	≥ 99,0	≥ 99,0	≥ 99,0	≥ 99,0
Y_2O_3	< 6	< 6	< 8	< 10
Al_2O_3	< 0,5	≤ 0,15	< 0,15	≤ 0,01
その他の酸化物	< 1,0	< 1,0	< 1,0	< 1,0

	HS	HT	HT+	SHT
	DDBioZcolor 3Y-TZP-A	DDBioZX²color 3Y-TZP-LA	DDcubeONE®ML 4Y-TZP	DDcubeX²®ML 5Y-TZP
プリカラーディスク製造方法	マルチアディティヴテクノロジー®	マルチアディティヴテクノロジー®	マルチアディティヴテクノロジー®	マルチアディティヴテクノロジー®
添加	Fe_2O_3 | Er_2O_3 | MnO_2	Fe_2O_3 | Er_2O_3 | MnO_2	Fe_2O_3 | Er_2O_3 | Co_3O_4	Fe_2O_3 | Er_2O_3 | MnO_2
保有シェード	1色	VITA®16シェード	VITA®シェードに沿った8色	VITA®シェードに沿った7色

マルチアディティヴテクノロジー®
more than just color

私たちは、ジルコニアマトリックスへ選び抜かれたイオンやレアメタル等を追加することで鮮やかな色彩効果を達成することができました。
バランスのとれたイオン形成とジルコニア構造内の均一な分布は、マルチアディティヴテクノロジー®と呼ばれ、それは優れた機械的特性や工学的特性の重要な鍵となります。

マルチアディティヴテクノロジー®によってカラーリングされたDD社のジルコニアマテリアルは、VITA®クラシカルシェードの定義に基づく自然な彩度と半透明性を有しています。

	SHT スーパー ハイ トランスルーセント	HT+ ハイ トランスルーセント プラス
マルチレイヤー	DDcubeX²® ML 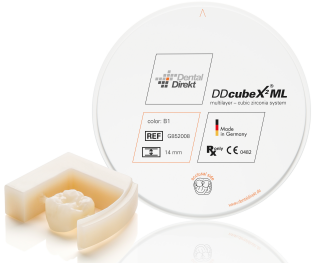 7 VITA® シェード	DDcubeONE® ML 8 VITA® シェード
シングルカラー		
ホワイト	DDcubeX²® 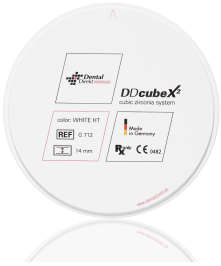	DDcubeONE® 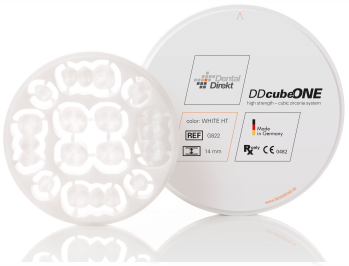
カラーリングリキッド 	DDProShadeC DDBasicShade	DDProShadeC DDProShadeZ DDBasicShade

カラーリングリキッドは、デンタルディレクト社の各種ホワイトディスクに対して使用してください。

HT ハイ トランスルーセント	HS ハイ ストレングス
DDBioZX²color 16 VITA® シェード	DDBioZcolor 1シェード
DDBioZX² 	DDBioZ
DDProShadeZ DDBasicShade	DDProShadeZ DDBasicShade

カラーリングリキッドは、デンタルディレクト社の各種ホワイトディスクに対して使用してください。

	SHT スーパー ハイ トランスルーセント	HT+ ハイ トランスルーセント プラス
	DDcubeX²® 5Y-TZP	DDcubeONE® 4Y-TZP
透過度 (厚さ1mm) %	49%	45%
強度 MPa	750 MPa (ホワイト) – 800 MPa (ML)	1,000 MPa (ホワイト) – 1,250 MPa (ML)
タイプ（ISO6872）適応症	タイプII　クラス4 3ユニットまで	タイプII　クラス5 フルアーチまで
立方晶 %	~ 50%	~ 30%
結晶構造のSEM画像	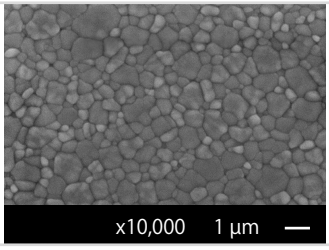	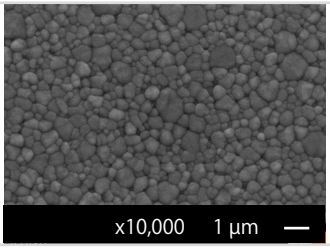

Source: R&D Dental Direkt. Flex resistances measured in MPa in accordance with DIN EN ISO 6872 in the 3 point approach. Strengths can vary depending on the test methods and sample preparation. The values indicated in the DD processing instructions are exclusively determined by external and independent laboratories. 4-point strength values are usually lower than 3-point values. Translucency measured by means of a spectrophotometer on 1 mm thick, polished samples.

HT ハイ トランスルーセント	HS ハイ ストレングス
DDBioZX² 3Y-TZP-LA	DDBioZ 3Y-TZP-A
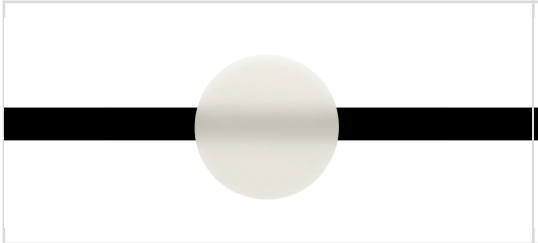	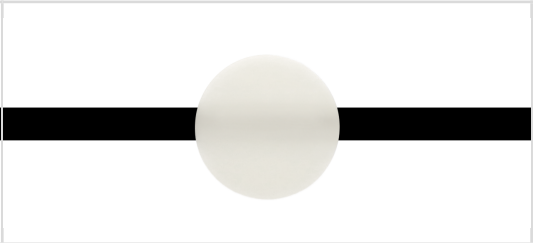
40%	35%
1,100 MPa（ホワイト）– 1,250 MPa（カラー）	1,300 MPa（ホワイト）– 1,450 MPa（カラー）
タイプII　クラス5 フルアーチまで	タイプII　クラス5 フルアーチまで
~ 0%	0%
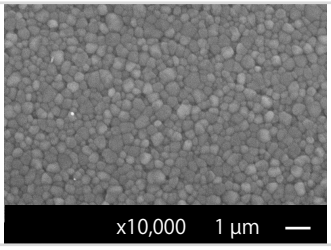	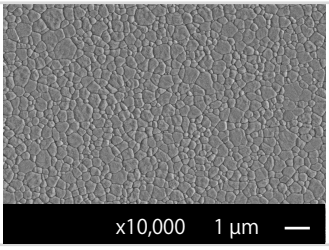

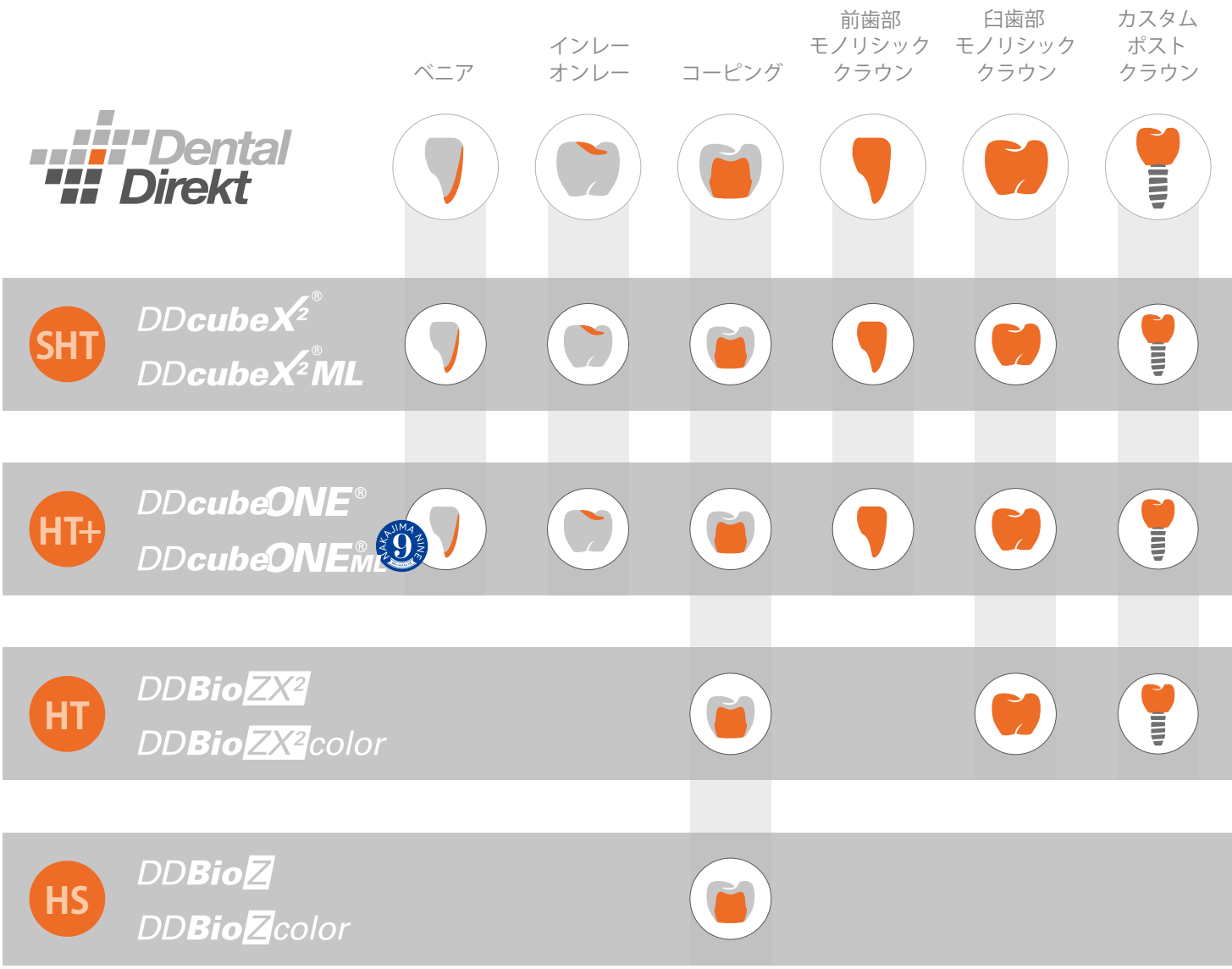

*理想的な結果を得られるかどうかは個々の症例によります。

支台歯がもたらす最終的なシェードへの影響

患者個々の口腔内の状況は常に異なるため、臨床家はそれらに対応するジルコニアマテリアルを用意しておくのが理想です。
特に重要なのは支台歯の色合いで、修復物の最終的なシェードからかけ離れていない場合は、DDキューブX²®などのスーパーハイトランスジルコニアが最適です。
修復物の厚みに影響するため、支台歯の削除量も重要です。修復物の厚みが薄く、マテリアルの透過度が高いほど、支台歯の色合いの影響を受けやすくなります。

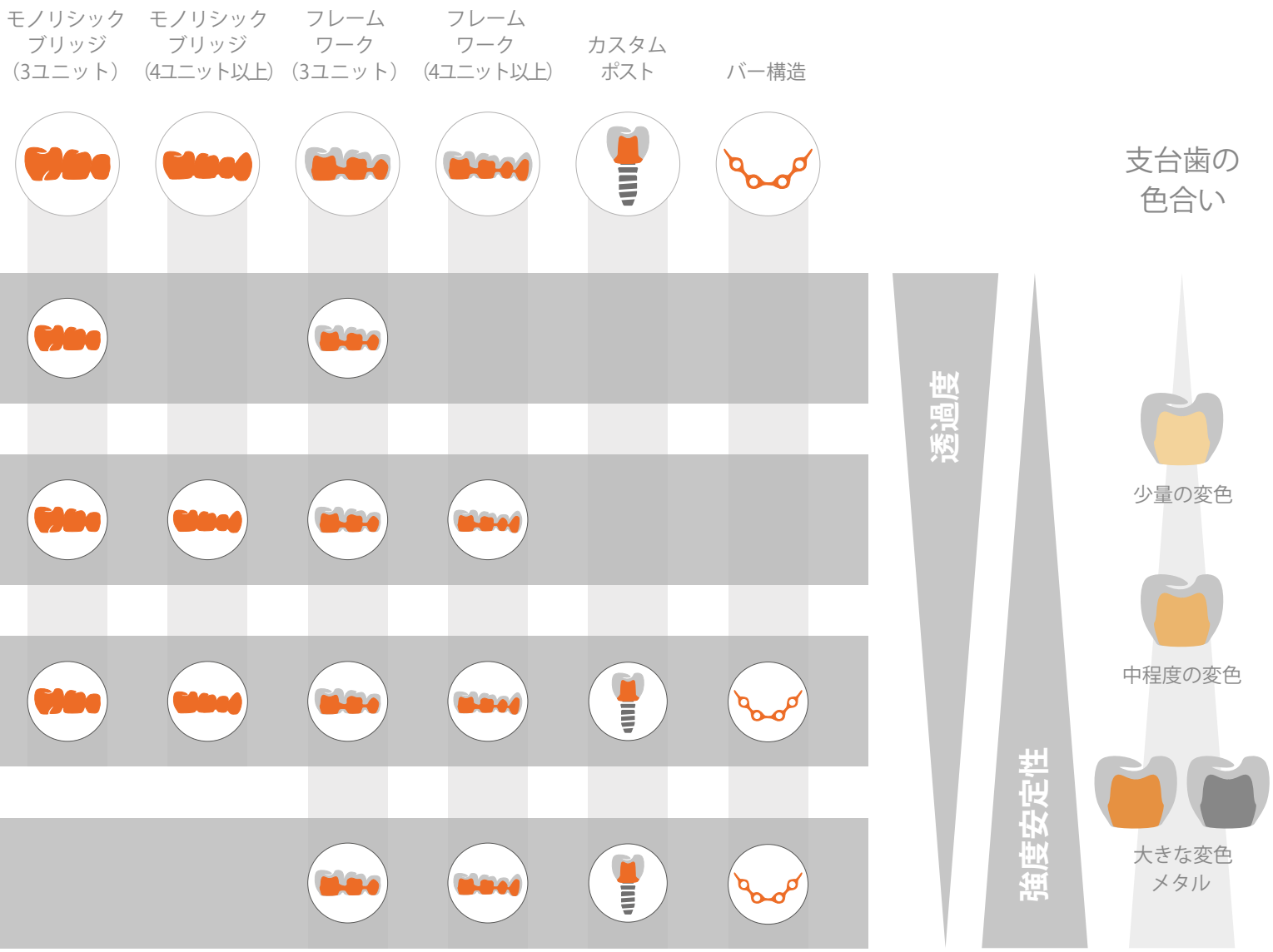

Indication guide_DD medical zirconia_Rev.05_2019/01

変色した支台歯で削除量が少ない場合などは、透過度の低いDDバイオZX^2 やDDバイオZWを使用することで支台歯を覆い隠すことができますが、DDキューブワン以上の透過度を持つマテリアルを使用する場合は、透過度と色合いを考慮したセメントの選択が必要です。
しかしながら、シェード付きや不透明のセメントは、スーパーハイトランスルーセントジルコニアのシェードに影響を与え、逆に透明のセメントは支台歯の影響を受けるようになります。

SHT

DDcubeX²®

DDキューブX²® - キュービックジルコニア

ホワイト

これらの症例に向いています

- 高審美のモノリシッククラウンと大臼歯を含む3ユニットまでのブリッジ
- 特に前歯部のモノリシック修復に最適
- カットバック（シングルレイヤリング）
- 高審美のベニアリング

テクニカルデータ	
タイプ	5Y-TZP
適応症（ISO 6872）	タイプ II / クラス 4 臼歯部を含む最大3ユニットブリッジまで
シェード	ホワイト
透過タイプ	スーパー ハイ トランスルーセント
焼成温度	1,450℃
曲げ強度	750MPa（3点曲げ）
破壊靭性	> 4.0 MPa√m
CAMシステム	オープンシステム　98.5mm
カラーリングリキッド	DDプロシェード C DDベーシックシェード DDアートエレメント

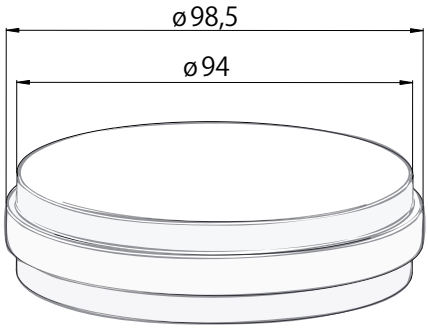

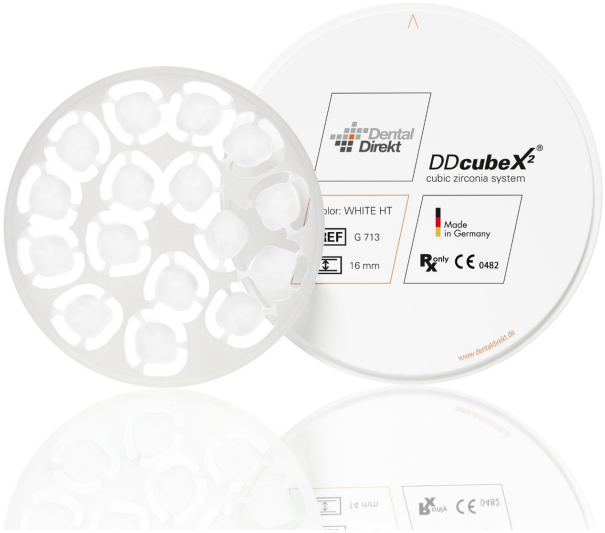

ディスク厚み	製品番号
10 mm	G 710
14 mm	G 712
18 mm	G 714
20 mm	G 715
25 mm	G 716

DDcubeX²® ML

SHT

DDキューブX²®ML - 9段階の流れるようなマルチレイヤー

マルチ
レイヤー

これらの症例に向いています

- 高審美のモノリシッククラウンと大臼歯を含む3ユニットまでのブリッジ
- 特に前歯部のモノリシック修復に最適
- カットバック（シングルレイヤリング）
- 高審美のベニアリング

テクニカルデータ	
タイプ	5Y-TZP
適応症（ISO 6872）	タイプ II / クラス 4 臼歯部を含む最大3ユニットブリッジまで
シェード	A1/A2/A3/A3.5/B2/C2/D3
透過タイプ	スーパー ハイ トランスルーセント
焼成温度	1,450℃
曲げ強度	800MPa（3点曲げ）
破壊靭性	> 4.0 MPa√m
CAMシステム	オープンシステム　98.5mm
マルチ アディティヴ テクノロジー®	厳選されたマテリアルの添加により、自然な色調再現と機械的特性の増強を実現。

ディスクサイズ	A1	A2	A3	A3,5
98,5 x 14 mm	G852007	G852001	G852002	G852003
98,5 x 18 mm	G854007	G854001	G854002	G854003
98,5 x 22 mm	G856007	G856001	G856002	G856003

ディスクサイズ	B2	C2	D3
98,5 x 14 mm	G852004	G852005	G852006
98,5 x 18 mm	G854004	G854005	G854006
98,5 x 22 mm	G856004	G856005	G856006

DDcubeONE®

DDキューブワン® - 高強度キュービックジルコニア

ホワイト

これらの症例に向いています

- 高審美のモノリシッククラウン
  およびフルアーチまでのブリッジ
- 特に前歯部のモノリシック修復に最適
- カットバック（シングルレイヤリング）
- 高審美のベニアリング

テクニカルデータ	
タイプ	4Y-TZP
適応症（ISO 6872）	タイプ II / クラス 5　フルアーチまで （連続ポンティックは最大2歯）
シェード	ホワイト
透過タイプ	ハイ トランスルーセント プラス
焼成温度	1,450℃
曲げ強度	1,000MPa（3点曲げ）
破壊靭性	～ 10 MPa√m
CAMシステム	オープンシステム　98.5mm
カラーリングリキッド	DDプロシェード Z / C DDベーシックシェード DDアートエレメント

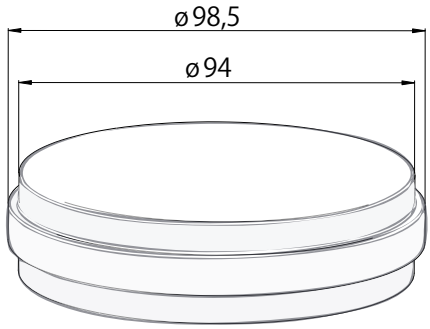

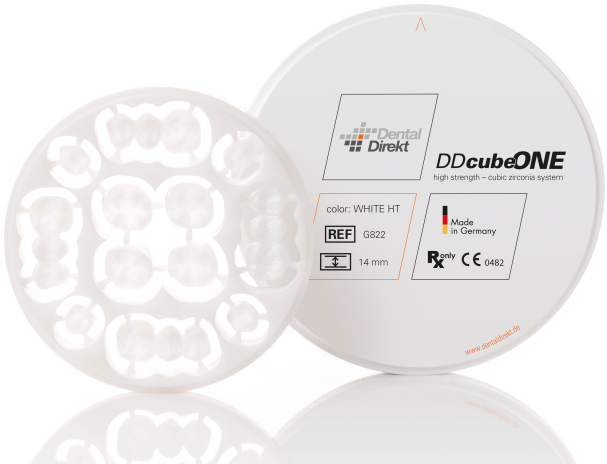

ディスク厚み	製品番号
10 mm	G820
14 mm	G822
18 mm	G824
20 mm	G825
25 mm	G826

DDcubeONEML®

DDキューブワン®ML - NAKAJIMA 9

HT+

マルチ
レイヤー

これらの症例に向いています

- 高審美のモノリシッククラウン
  およびフルアーチまでのブリッジ
- 特に前歯部のモノリシック修復に最適
- カットバック（シングルレイヤリング）
- 高審美のベニアリング

テクニカルデータ	
タイプ	4Y-TZP
適応症（ISO 6872）	タイプ II / クラス 5　フルアーチまで（連続ポンティックは最大2歯）
シェード	A1/A2/A3/A3.5/B1/B2/C2/D3
透過タイプ	ハイ トランスルーセント プラス
焼成温度	1,450℃
曲げ強度	1,250MPa（3点曲げ）
破壊靭性	～ 10 MPa√m
CAMシステム	オープンシステム　98.5mm
マルチ アディティヴ テクノロジー®	厳選されたマテリアルの添加により、自然な色調再現と機械的特性の増強を実現。

ディスクサイズ	A1	A2	A3	A3,5
98,5 x 14 mm	G832007	G832001	G832002	G832003
98,5 x 18 mm	G834007	G834001	G834002	G834003
98,5 x 22 mm	G836007	G836001	G836002	G836003

ディスクサイズ	B1	B2	C2	D3
98,5 x 14 mm	G832008	G832004	G832005	G832006
98,5 x 18 mm	G834008	G834004	G834005	G834006
98,5 x 22 mm	G836008	G836004	G836005	G836006

HT

DDBioZX²

DDバイオZX² - ハイトランスルーセントジルコニア

ホワイト

これらの症例に向いています

- モノリシッククラウン
  およびフルアーチまでのブリッジ
- 特にロングスパンのモノリシック修復に最適
- カットバック（シングルレイヤリング）
- 高審美のベニアリング

テクニカルデータ	
タイプ	3Y-TZP-LA
適応症（ISO 6872）	タイプ II / クラス 5　フルアーチまで （連続ポンティックは最大2歯）
シェード	ホワイト
透過タイプ	ハイ トランスルーセント
焼成温度	1,450℃
曲げ強度	1,100MPa（4点曲げ）
破壊靭性	> 10 MPa√m
CAMシステム	オープンシステム　98.5mm
カラーリングリキッド	DDプロシェード Z DDベーシックシェード DDアートエレメント

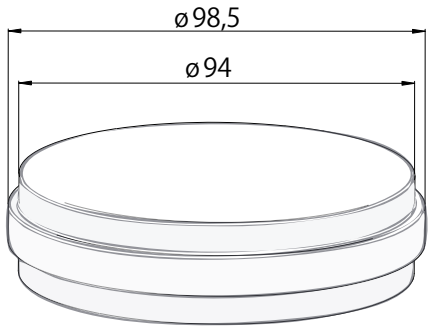

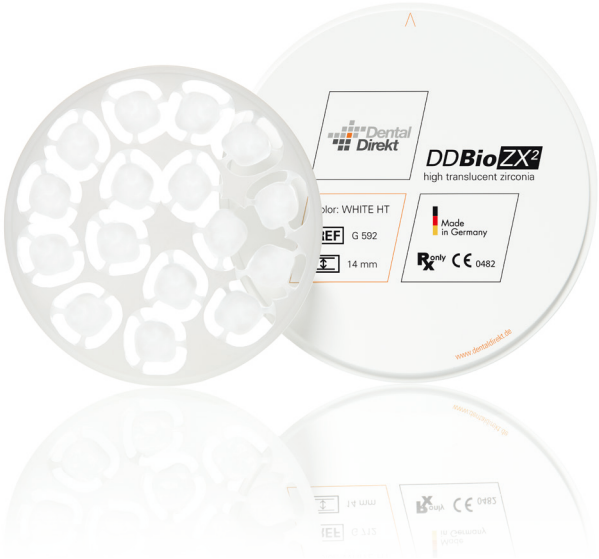

ディスク厚み	製品番号
10 mm	G 590
14 mm	G 592
18 mm	G 594
20 mm	G 595
25 mm	G 596

HT

DDBio ZX² color

DDバイオZX² - 世界で初めてVITA®16シェードを揃えた高透過ディスク

シングル カラー

これらの症例に向いています

- モノリシッククラウン
  およびフルアーチまでのブリッジ
- 特にロングスパンのモノリシック修復に最適
- カットバック（シングルレイヤリング）
- 高審美のベニアリング

テクニカルデータ	
タイプ	3Y-TZP-LA
適応症（ISO 6872）	タイプ II / クラス 5　フルアーチまで（連続ポンティックは最大2歯）
シェード	VITA®16 クラシカルシェード全色
透過タイプ	ハイ トランスルーセント
焼成温度	1,450℃
曲げ強度	1,250MPa（3点曲げ）
破壊靭性	> 10 MPa√m
CAMシステム	オープンシステム　98.5mm
マルチ アディティヴ テクノロジー®	厳選されたマテリアルの添加により、自然な色調再現と機械的特性の増強を実現。

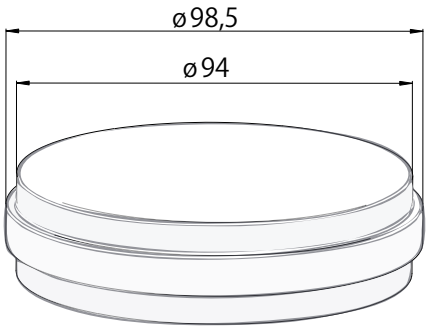

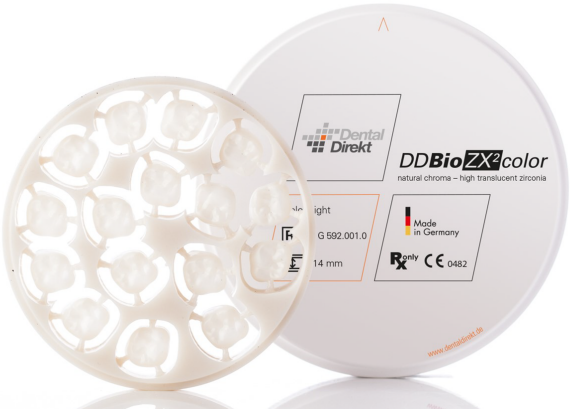

ディスク厚み	A1	A2	A3	A3,5	A4
10 mm	G 590.012.0	G 590.006.0	G 590.007.0	G 590.008.0	G 590.013.0
14 mm	G 592.012.0	G 592.006.0	G 592.007.0	G 592.008.0	G 592.013.0
18 mm	G 594.012.0	G 594.006.0	G 594.007.0	G 594.008.0	G 594.013.0
20 mm	G 595.012.0	G 595.006.0	G 595.007.0	G 595.008.0	G 595.013.0
25 mm	G 596.012.0	G 596.006.0	G 596.007.0	G 596.008.0	G 596.013.0

ディスク厚み	B1	B2	B3	B4
10 mm	G 590.014.0	G 590.009.0	G 590.015.0	G 590.016.0
14 mm	G 592.014.0	G 592.009.0	G 592.015.0	G 592.016.0
18 mm	G 594.014.0	G 594.009.0	G 594.015.0	G 594.016.0
20 mm	G 595.014.0	G 595.009.0	G 595.015.0	G 595.016.0
25 mm	G 596.014.0	G 596.009.0	G 596.015.0	G 596.016.0

ディスク厚み	C1	C2	C3	C4
10 mm	G 590.017.0	G 590.010.0	G 590.018.0	G 590.019.0
14 mm	G 592.017.0	G 592.010.0	G 592.018.0	G 592.019.0
18 mm	G 594.017.0	G 594.010.0	G 594.018.0	G 594.019.0
20 mm	G 595.017.0	G 595.010.0	G 595.018.0	G 595.019.0
25 mm	G 596.017.0	G 596.010.0	G 596.018.0	G 596.019.0

ディスク厚み	D2	D3	D4
10 mm	G 590.020.0	G 590.011.0	G 590.021.0
14 mm	G 592.020.0	G 592.011.0	G 592.021.0
18 mm	G 594.020.0	G 594.011.0	G 594.021.0
20 mm	G 595.020.0	G 595.011.0	G 595.021.0
25 mm	G 596.020.0	G 596.011.0	G 596.021.0

HS

DDBioZW

DDバイオZW - クラシカルな高強度ジルコニア

ホワイト

これらの症例に向いています

- 審美的なベニアリングを前提とした
  クラウン、フルアーチまでのブリッジ
- インプラントスーパーストラクチャー
- アバットメント

テクニカルデータ	
タイプ	3Y-TZP-A
適応症（ISO 6872）	タイプ II / クラス 5　フルアーチまで （連続ポンティックは最大2歯）
シェード	ホワイト
透過タイプ	オペーク（透過度35%）
焼成温度	1,450℃
曲げ強度	1,300MPa（4点曲げ）
破壊靭性	> 9 MPa√m
CAMシステム	オープンシステム　98.5mm
カラーリングリキッド	DDプロシェード Z DDベーシックシェード DDアートエレメント

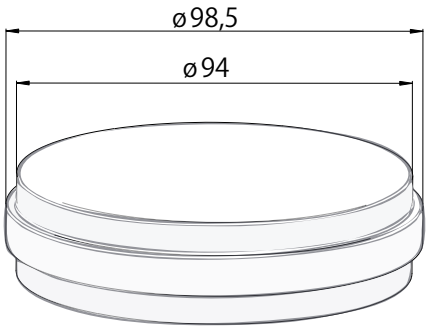

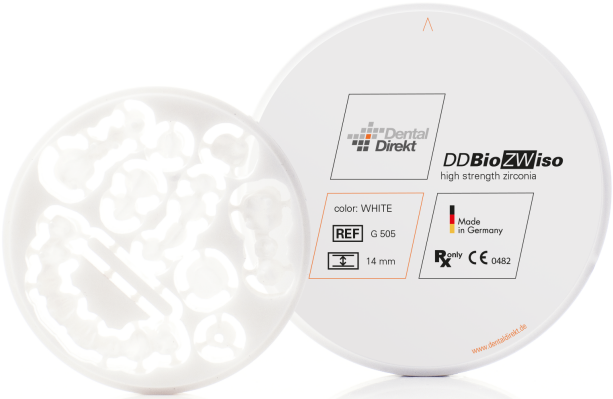

ディスク厚み	製品番号
14 mm	G 592
20 mm	G 595
25 mm	G 596

HS

DDBioZWcolor

DDバイオZW - クラシカルな高強度ジルコニア

シングル カラー

これらの症例に向いています

- 審美的なベニアリングを前提とした
  クラウン、フルアーチまでのブリッジ
- インプラントスーパーストラクチャー
- アバットメント

テクニカルデータ	
タイプ	3Y-TZP-A
適応症（ISO 6872）	タイプ II / クラス 5　フルアーチまで（連続ポンティックは最大2歯）
シェード	カラー（A3、B3相当）
透過タイプ	オペーク（透過度35%）
焼成温度	1,450℃
曲げ強度	1,450MPa（3点曲げ）
破壊靭性	～ 9 MPa√m
CAMシステム	オープンシステム　98.5mm
マルチ アディティヴ テクノロジー®	厳選されたマテリアルの添加により、自然な色調再現と機械的特性の増強を実現。

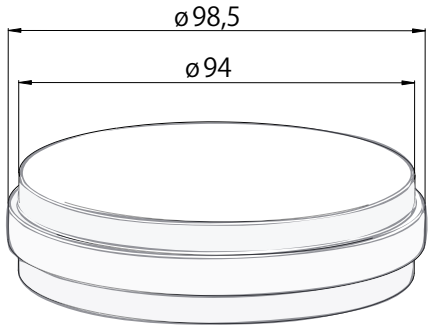

ディスク厚み	製品番号
14 mm	G822
20 mm	G825

カラーリング
リキッド
DDシェードコンセプト®

DDBasicShade

DDベーシックシェード

DDベーシックシェードは、DD各種ジルコニアディスクのホワイトカラーに対し、シングルレイヤーやフルベニアリング、モノリシックレストレーションの下地処理として使用します。
DDのカラーリングリキッドは、DDジルコニアディスクに最適化されています。最良の発色性、浸透性を獲得するために、本製品は各種DDジルコニアディスクのホワイトカラーディスクへのみご使用ください。

適応ディスク：DDバイオZW、DDバイオZX²、DDキューブワン®、DDキューブX²®

コンセプト	全てのDDジルコニア・ホワイトカラーディスクに使用可能 審美的なキャラクタライゼーションのベースシェード
カラー	VITA® クラシックシェード（デンティン）
彩度	グレー寄りの高い彩度
輝度	低い

デンティンとブリーチシェード

16種類のVITA® クラシックシェードと3種類のブリーチシェード

VITA® シェード	製品番号	製品名 容量（30ml）
0M1	LBS300M1	DDベーシックシェード0M1
0M2	LBS300M2	DDベーシックシェード0M2
0M3	LBS300M3	DDベーシックシェード0M3
A1	LBS30A1	DDベーシックシェードA1
A2	LBS30A2	DDベーシックシェードA2
A3	LBS30A3	DDベーシックシェードA3
A3,5	LBS30A35	DDベーシックシェードA3.5
A4	LBS30A4	DDベーシックシェードA4
B1	LBS30B1	DDベーシックシェードB1
B2	LBS30B2	DDベーシックシェードB2
B3	LBS30B3	DDベーシックシェードB3
B4	LBS30B4	DDベーシックシェードB4
C1	LBS30C1	DDベーシックシェードC1
C2	LBS30C2	DDベーシックシェードC2
C3	LBS30C3	DDベーシックシェードC3
C4	LBS30C4	DDベーシックシェードC4
D2	LBS30D2	DDベーシックシェードD2
D3	LBS30D3	DDベーシックシェードD3
D4	LBS30D4	DDベーシックシェードD4

＊使用方法につきましては別途マニュアルをご参照ください。

DDProShadeZ

DDプロシェードZ

DDProShadeC

DDプロシェードC

DDプロシェードの使用方法はDDベーシックシェードと同じです。異なるのは発色具合で、プロシェードはベーシックシェードよりも赤みがあり、輝度も高くなっています。DDプロシェードZは透過度が低めのDDジルコニアディスクへ、DDプロシェードCは透過度が高めのDDジルコニアディスクへ使用します。

適応ディスク：
DDバイオZW、DDバイオZX 、DDキューブワン®

適応ディスク：
DDキューブワン®、DDキューブX²®

コンセプト	全てのDDジルコニア・ホワイトカラーディスクに使用可能 様々なカラーリングとの高い適合性
カラー	VITA®クラシックシェード（デンティン）
彩度	低彩度、レッドシフト
輝度	DDベーシックシェードより高い

デンティンとブリーチシェード

16種類のVITA® クラシックシェードと3種類のブリーチシェード

VITA® シェード	製品番号	製品名 容量（30ml）
0M1	LPSZ300M1	DDプロシェードZ 0M1
0M2	LPSZ300M2	DDプロシェードZ 0M2
0M3	LPSZ300M3	DDプロシェードZ 0M3
A1	LPSZ30A1	DDプロシェードZ A1
A2	LPSZ30A2	DDプロシェードZ A2
A3	LPSZ30A3	DDプロシェードZ A3
A3,5	LPSZ30A35	DDプロシェードZ A3.5
A4	LPSZ30A4	DDプロシェードZ A4
B1	LPSZ30B1	DDプロシェードZ B1
B2	LPSZ30B2	DDプロシェードZ B2
B3	LPSZ30B3	DDプロシェードZ B3
B4	LPSZ30B4	DDプロシェードZ B4
C1	LPSZ30C1	DDプロシェードZ C1
C2	LPSZ30C2	DDプロシェードZ C2
C3	LPSZ30C3	DDプロシェードZ C3
C4	LPSZ30C4	DDプロシェードZ C4
D2	LPSZ30D2	DDプロシェードZ D2
D3	LPSZ30D3	DDプロシェードZ D3
D4	LPSZ30D4	DDプロシェードZ D4

デンティンとブリーチシェード

16種類のVITA® クラシックシェードと3種類のブリーチシェード

VITA® シェード	製品番号	製品名 容量（30ml）
0M1	LPSC300M1	DDプロシェードC 0M1
0M2	LPSC300M2	DDプロシェードC 0M2
0M3	LPSC300M3	DDプロシェードC 0M3
A1	LPSC30A1	DDプロシェードC A1
A2	LPSC30A2	DDプロシェードC A2
A3	LPSC30A3	DDプロシェードC A3
A3,5	LPSC30A35	DDプロシェードC A3.5
A4	LPSC30A4	DDプロシェードC A4
B1	LPSC30B1	DDプロシェードC B1
B2	LPSC30B2	DDプロシェードC B2
B3	LPSC30B3	DDプロシェードC B3
B4	LPSC30B4	DDプロシェードC B4
C1	LPSC30C1	DDプロシェードC C1
C2	LPSC30C2	DDプロシェードC C2
C3	LPSC30C3	DDプロシェードC C3
C4	LPSC30C4	DDプロシェードC C4
D2	LPSC30D2	DDプロシェードC D2
D3	LPSC30D3	DDプロシェードC D3
D4	LPSC30D4	DDプロシェードC D4

＊使用方法につきましては別途マニュアルをご参照ください。

DDArtElements

DDアートエレメント

様々な使用用途でデンティンカラーリキッドと共に
全てのDDジルコニアホワイトディスクに使用可能

エフェクトカラー

咬合面、切端、ガム部分等に使用し、クラウンのキャラクタライゼーションを行うためのリキッドです（容量：30ml）。

ライトピンク*	パープル*	ブルー	イエロー	オレンジ*
LAE30LP	LAE30P	LAE30B	LAE30Y	LAE30O

ライトブラウン	ダークブラウン	ライトグレー	ダークグレー	グラファイト
LAE30LB	LAE30DB	LAE30LG	LAE30DG	LAE30G

＊ エルビウムの含有量が多いため
使用量にご注意ください。

インサイザルカラー

咬合面と切端部位の個別化に使用します。

カラー名称と対応シェード		製品名 容量（15ml）
SA1	0M3・A1・A2・B1・B2	LAE15SA1
SA2	A3・A3.5・A4・B3・B4	LAE15SA2
SC1	C1・C2・D2	LAE15SC1
SC2	C3・C4・D3・D4	LAE15SC2
SO	0M1・0M2（ペインティング） その他（ディッピング）	LAE15SO

インサイザル SO
ディッピングテクニックでの咬合面への着色に適しています。

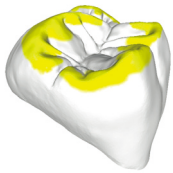

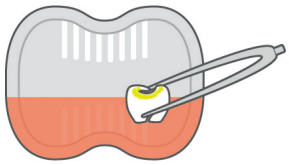

インサイザル SA/SC
ペインティングでの咬合面への着色に適しています。

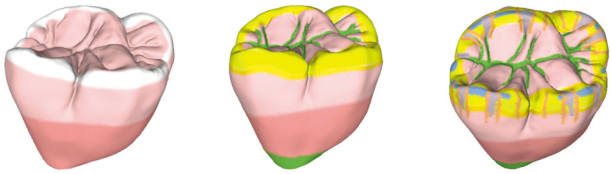

ヴァリオ

各種デンティンカラーを薄める（明るくする）リキッドです。

製品名	製品名 容量（30ml）
ヴァリオ	LAE30V

DDカラーリングリキッドは、Dental Direkt社製の各種ホワイトディスクに使用する着色液です。
＊使用方法につきましては別途マニュアルをご参照ください。

DDShadeConcept® - DDシェードコンセプト®セット

カラーリングセット　※受注発注製品です。

カラーリングセット	製品番号	内容
DD ベーシックシェード セット	LBS001	デンティンカラー 16色（各30ml） インサイザルカラー 5色（各15ml） 40本のアプリケーター
DD プロシェードC セット （DDキューブワン®、DDキューブX2®向け）	LPSC001	デンティンカラー 16色（各30ml） インサイザルカラー 5色（各15ml） 40本のアプリケーター
DD プロシェードZ セット （DDバイオZW、DDバイオZX2®、DDキューブワン®向け）	LPSZ001	デンティンカラー 16色（各30ml） インサイザルカラー 5色（各15ml） 40本のアプリケーター
DD アートエレメント セット	LAE001	インサイザルカラー 5色（各15ml） エフェクトカラー 10色（各30ml） ヴァリオリキッド（30ml） 40本のアプリケーター

Notes

販売名：DDジルコニアディスク　認証番号：228AIBZX00004000
販売名：DDカラーソリューション　認証番号：228AIBZX00005000

P853

大信貿易株式会社
DAISHIN TRADING CO.,LTD.
本社／〒592-8346 大阪府堺市西区浜寺公園町3-231-3
http://www.daishintrading.co.jp

大信受注センター
tel.0120-382-118　fax.0120-089-118

Dental Direkt