

2018

DAISHIN NEW YEAR LECTURE

2018.1.28

10:00-16:00

Grand Front Osaka B05+06



新春講演会 in 大阪

最新の技術と材料の融合がインプラント治療を変える!

現在、インプラント治療は欠損補綴における中心的選択肢として行われていますが、長期的な機能性、審美性の治療結果においてしばしば解決しなければならない問題も発生しています。その様々な問題解決の一助になるテクニックやマテリアルについての最新情報をお伝えいたします。この機会にぜひご参加賜りますよう宜しくお願い致します。

SPEAKER



中島康 先生

大阪府高石市開業
ITIフェロー / SGIC統括責任者
大阪歯科大学口腔インプラント学講座 非常勤講師



米澤大地 先生

兵庫県西宮市開業
大阪SJCD 副会長 / 日本臨床歯周病学会理事 / 長崎大学矯正学講座 非常勤講師
長崎大学口腔インプラント学講座 臨床准教授 / SAFEファウンダー / GPO主催



大森有樹 先生

大阪府中央区開業
大阪SJCD 副会長 / レギュラーコース講師
咬合・補綴治療計画セミナー講師 / 大森塾 主宰 / AOメンバー / EAOメンバー
Osseointegration study club of Japan
大阪歯科大学口腔インプラント学講座 大学院 / 太成学院大学 歯科衛生専門学校 非常勤講師



安岡大志 先生

大阪歯科大学 卒業
医療法人翼翔会 理事長 / 大阪SJCD会員
JSTD会員 / OJ正会員 / A.AID認定医
日本口腔インプラント学会 会員 / ICOI指導医 / JAID理事 / 歯学博士



一柳通宣 先生

新東京歯科技工士学校 卒業
The Aesthetic and Implant Technology Institute USA デンテックインターナショナル株式会社 常務取締役 / OJ 正会員
SAFE 正会員 / 日本顎咬合学会 会員



梅田和徳 先生

東京都渋谷区開業
(医)京和会 KU歯科クリニック 理事長
ING JAPAN主宰 / 日本歯科大学新潟生命歯学部インプラント科臨床講師 / 日本口腔インプラント学会専門医 / ビエゾサーチリー公認インストラクター

New Year Lecture in OSAKA



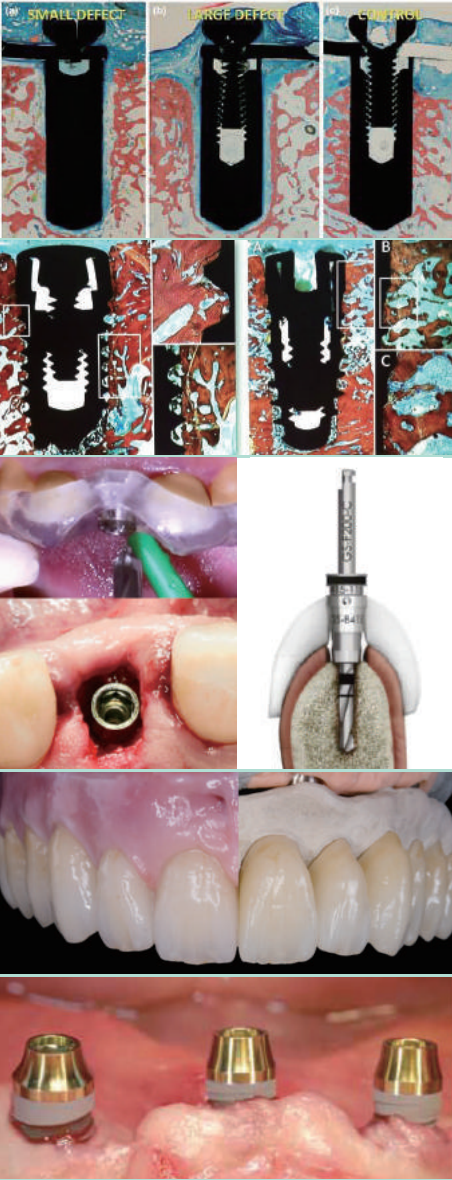

PROGRAM

10:00-12:00 ■ ARDEC研究グループ実験研究からの最新情報

座長:中島康先生

- 即時負荷は有効か?エビデンスと組織学的研究報告
米澤大地先生
- 臨床家による研究のススメ
～エビデンスをGBR、サイナスフロアエレベーションに活かす～
大森有樹先生

13:00-14:00 ■ B.O.P.T.コンセプトを応用したティッシュレベルインプラントの臨床

安岡大志先生・一柳通宣先生

14:00-16:00 ■ デジタル機器を応用した少数歯欠損における低侵襲拔牙即時インプラント埋入即時荷重とニューマテリアルへの期待

梅田和徳先生

OUTLINE

日 時 2018年1月28日(日) 10:00-16:00

参加費 一般 14,000円 (税込・昼食込) 早期割引 10,000円 (税込・昼食込)

※早期割引のお申込み期間は、2017年12月22日(金)までとさせていただきます。

会 場 グランフロント大阪 B05+06

〒530-0011 大阪府大阪市北区大深町3-1 北館 タワーB 10階

主 催 大信貿易株式会社

後 援



APPLICATION

↑ FAX ☎ 0120-089-118

申込書 ●下記にご記入の上、大信貿易(株)までFAXにてお申し込みください。

申込日 年 月 日

歯科医院名 歯科技工所名		<input type="checkbox"/> 歯科医師 <input type="checkbox"/> 歯科技工士 <input type="checkbox"/> その他		
お名前		ローマ字表記		
ご住所	〒 -	T E L	()	-
		F A X	()	-
		E-mail		

■お問い合わせ・お申し込み



大信貿易株式会社
DAISHIN TRADING CO.,LTD.

本社 / 〒592-8346 大阪府堺市西区浜寺公園町3-231-3

<http://www.daishintrading.co.jp>

大信受注センター

tel.0120-382-118 fax.0120-089-118